15

editio Supraphon

sólový repertoár

chromatické
variace
chromatische
variationen

FRANTIŠEK BROŽ

Vikarovi
Frank

Milanu Bláhovi

chromatické variace
chromatische variationen

FRANTIŠEK BROŽ
(1896–1962)
Rev. Milan Bláha

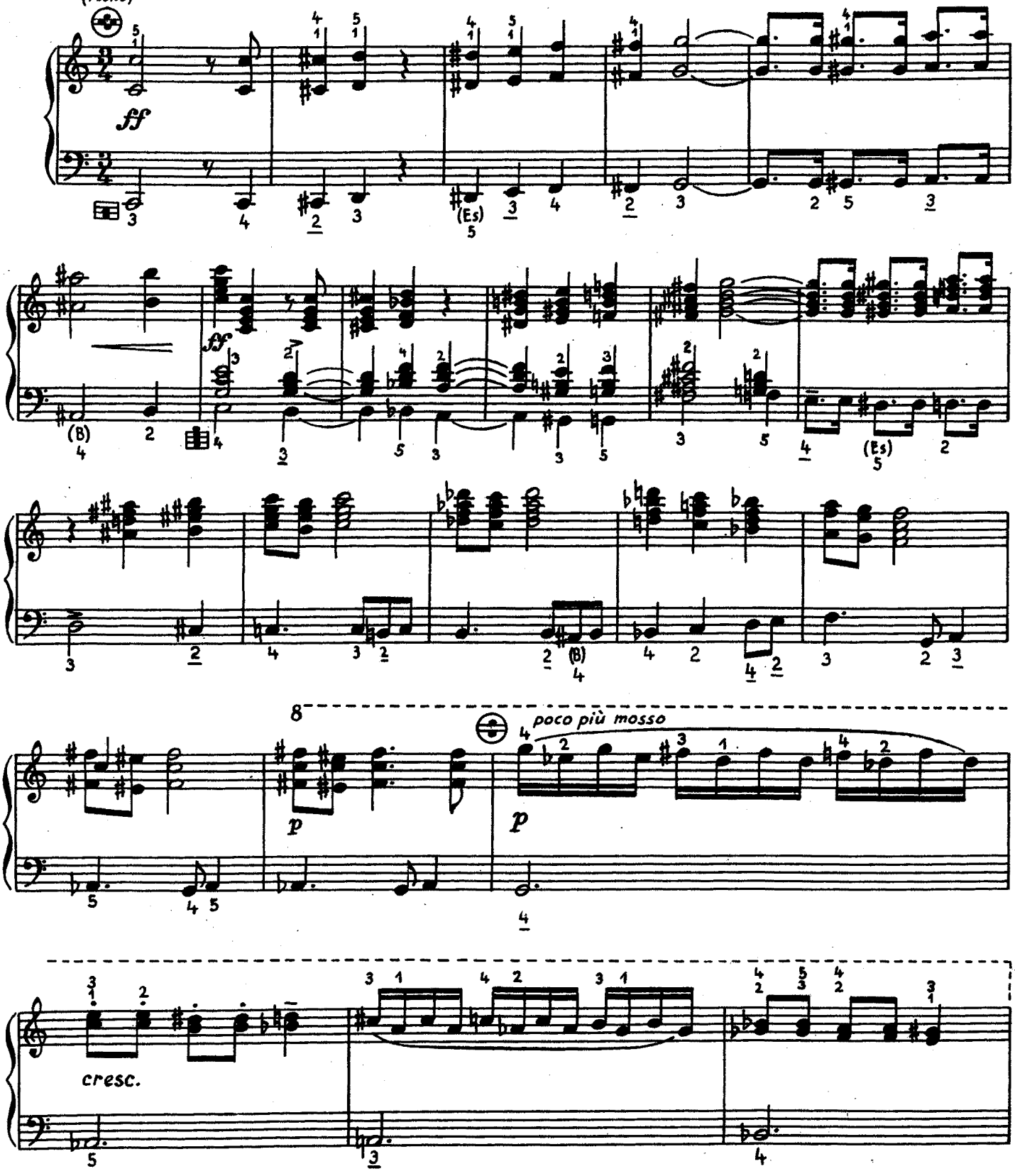

© Státní hudební vydavatelství Praha 1963
(now Editio Supraphon, Praha–Bratislava)

H 3820

All rights reserved
Printed in Czechoslovakia

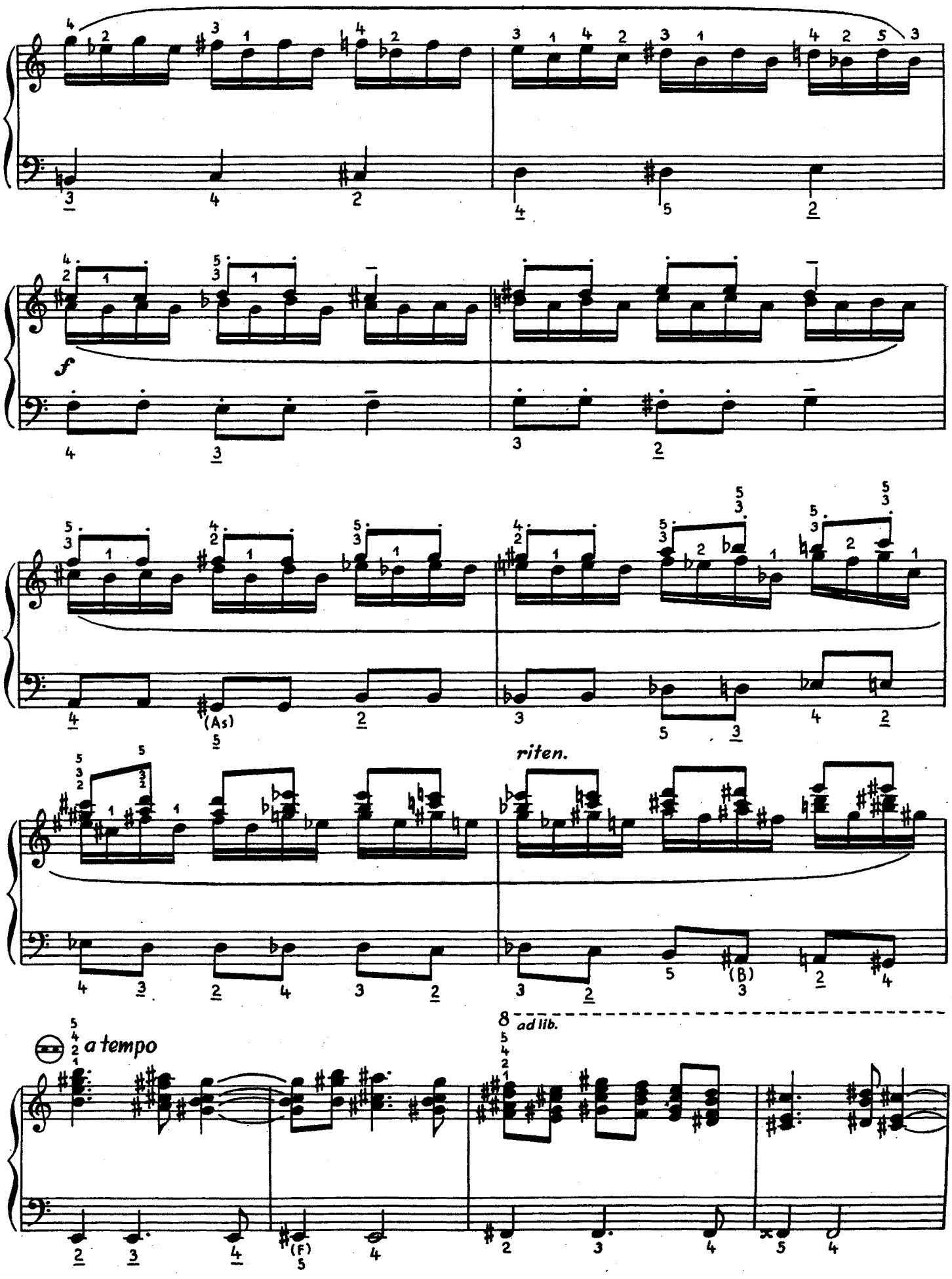
f
(As)
riten.
(B)
a tempo
ad lib.
(F)

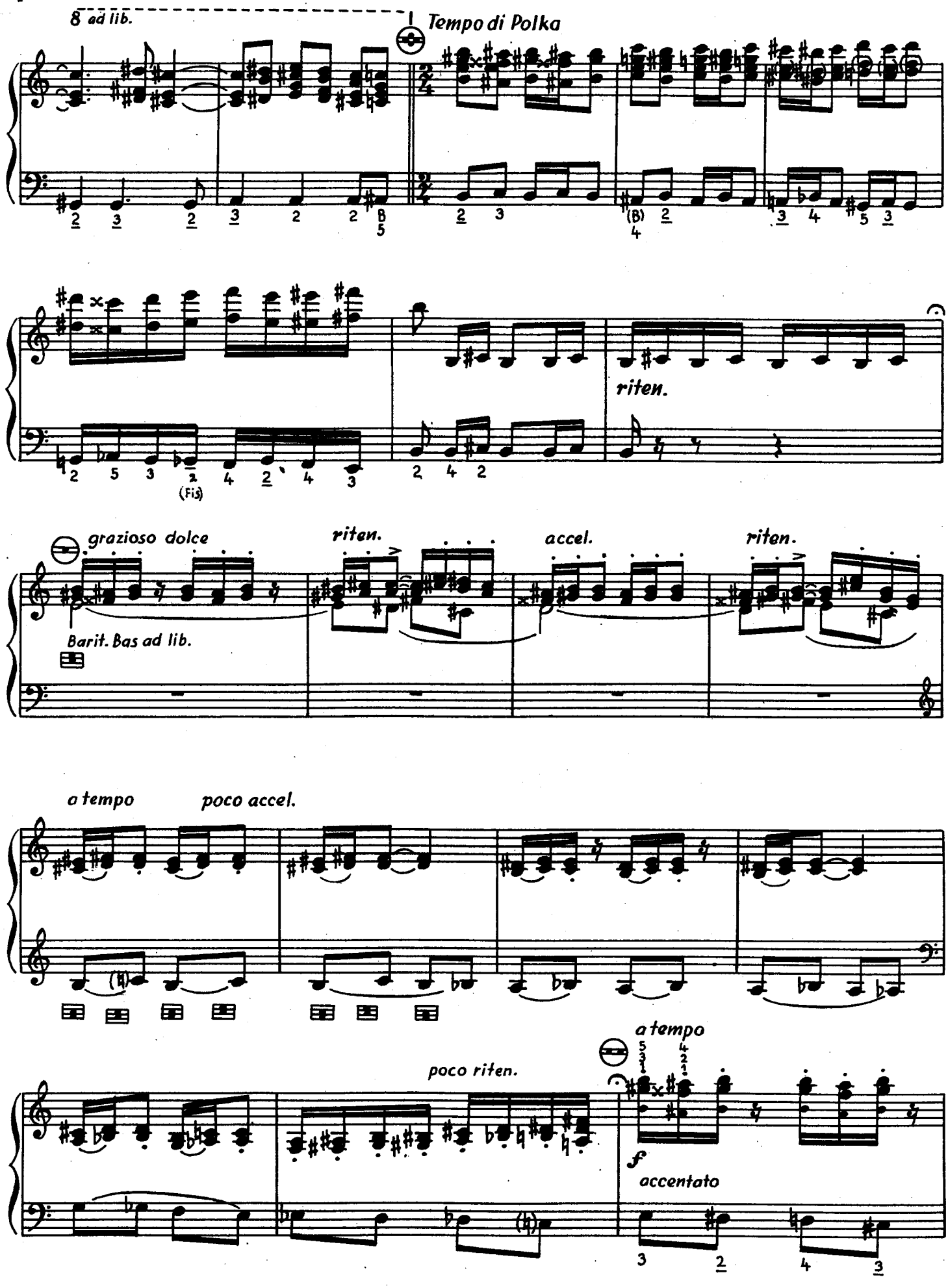
8 ad lib.
Tempo di Polka
riten.
grazioso dolce
riten.
accel.
riten.
Barit. Bas ad lib.
a tempo
poco accel.
poco riten.
a tempo
f
accentato

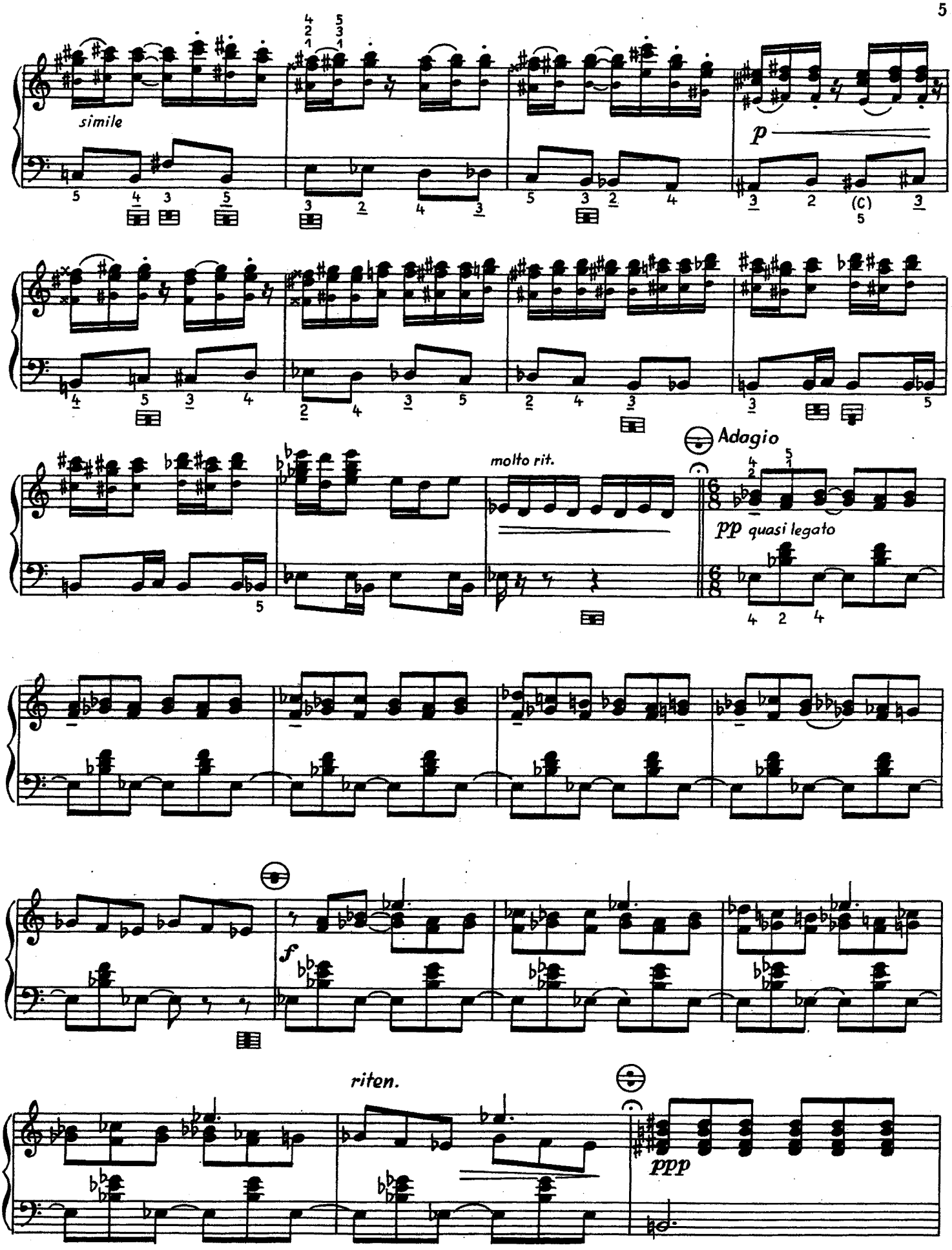
simile
p
(C)
molto rit.
Adagio
pp quasi legato
f
riten.
ppp

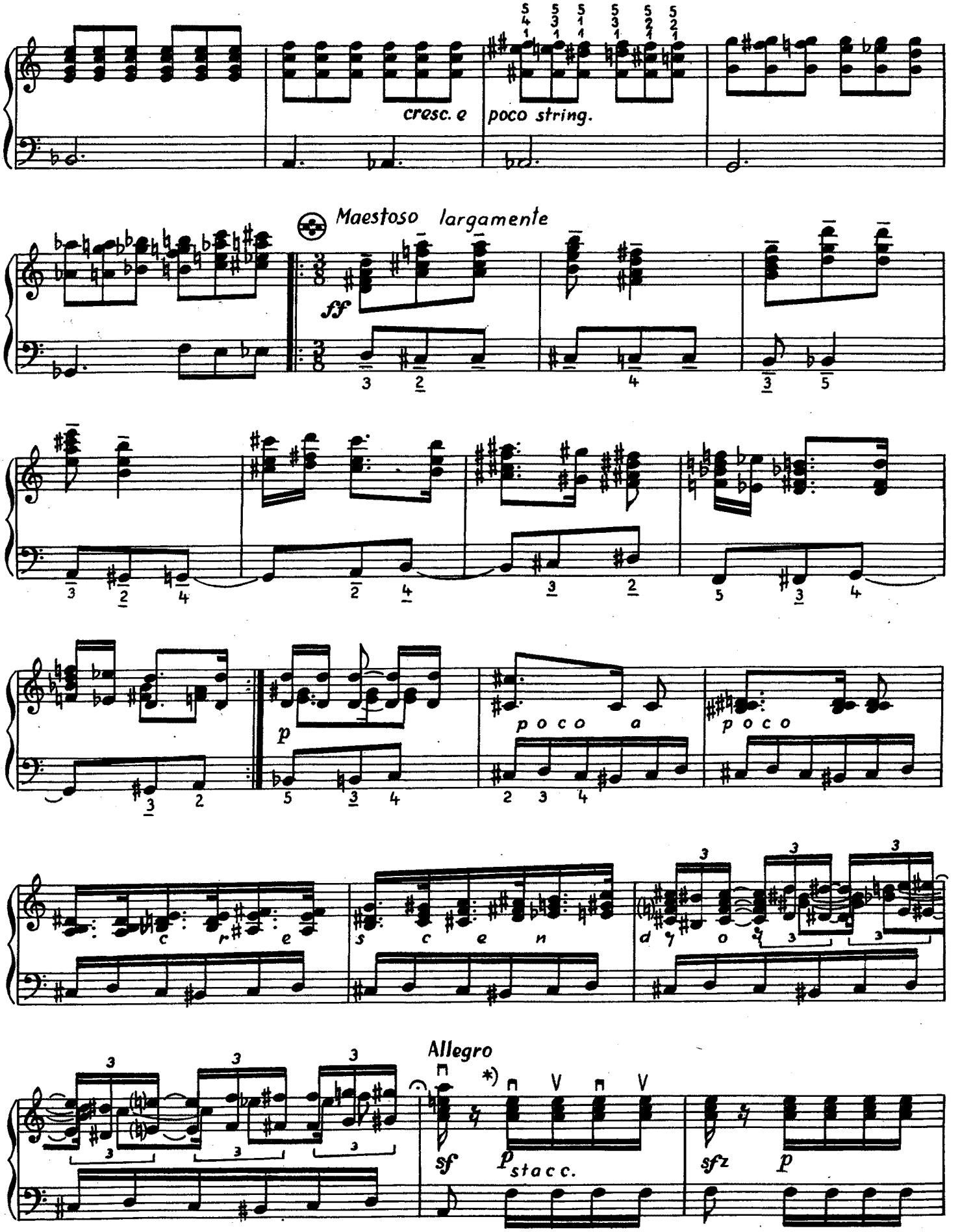

* mechem - mit Balglegato - Bellowshake

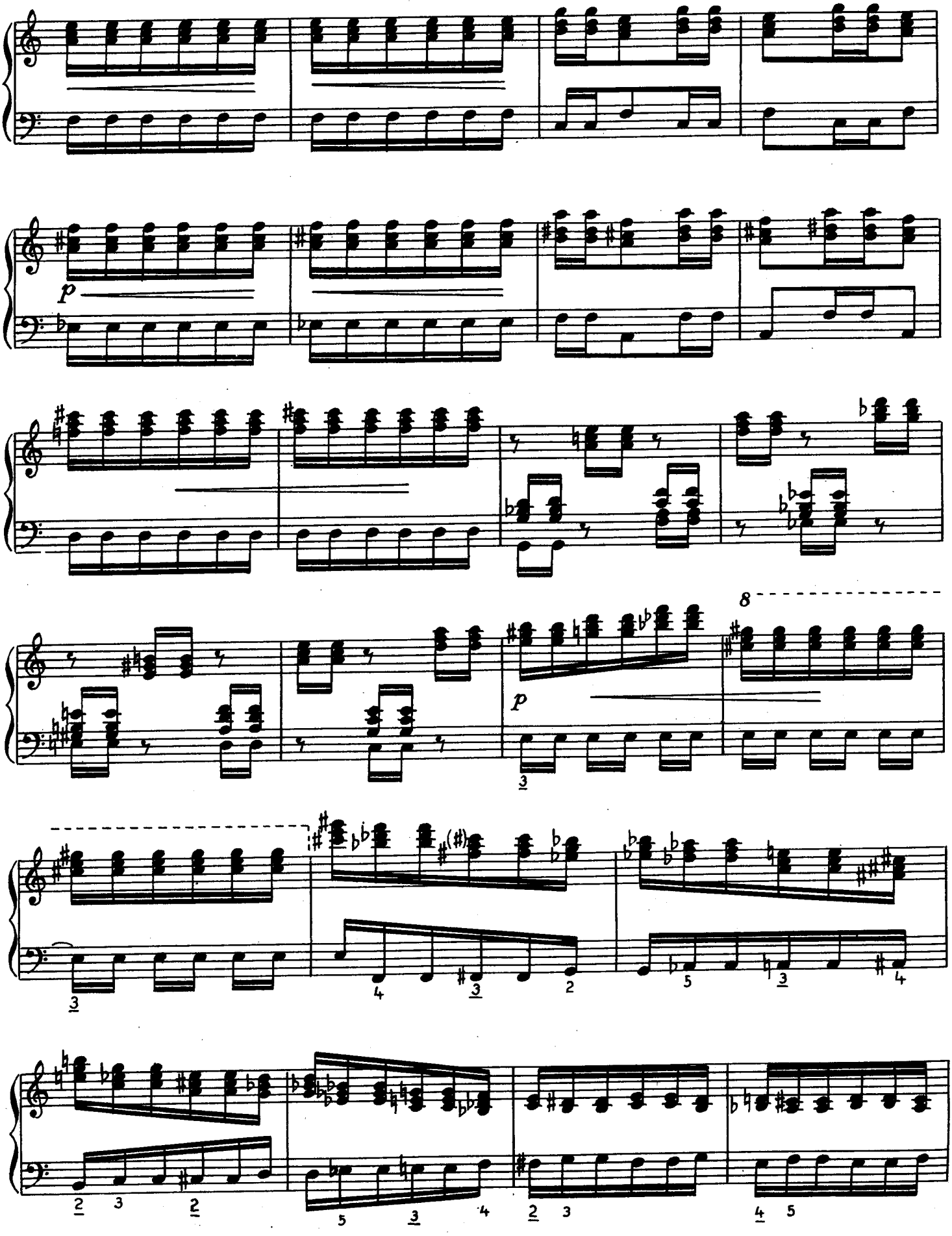
p
8
p

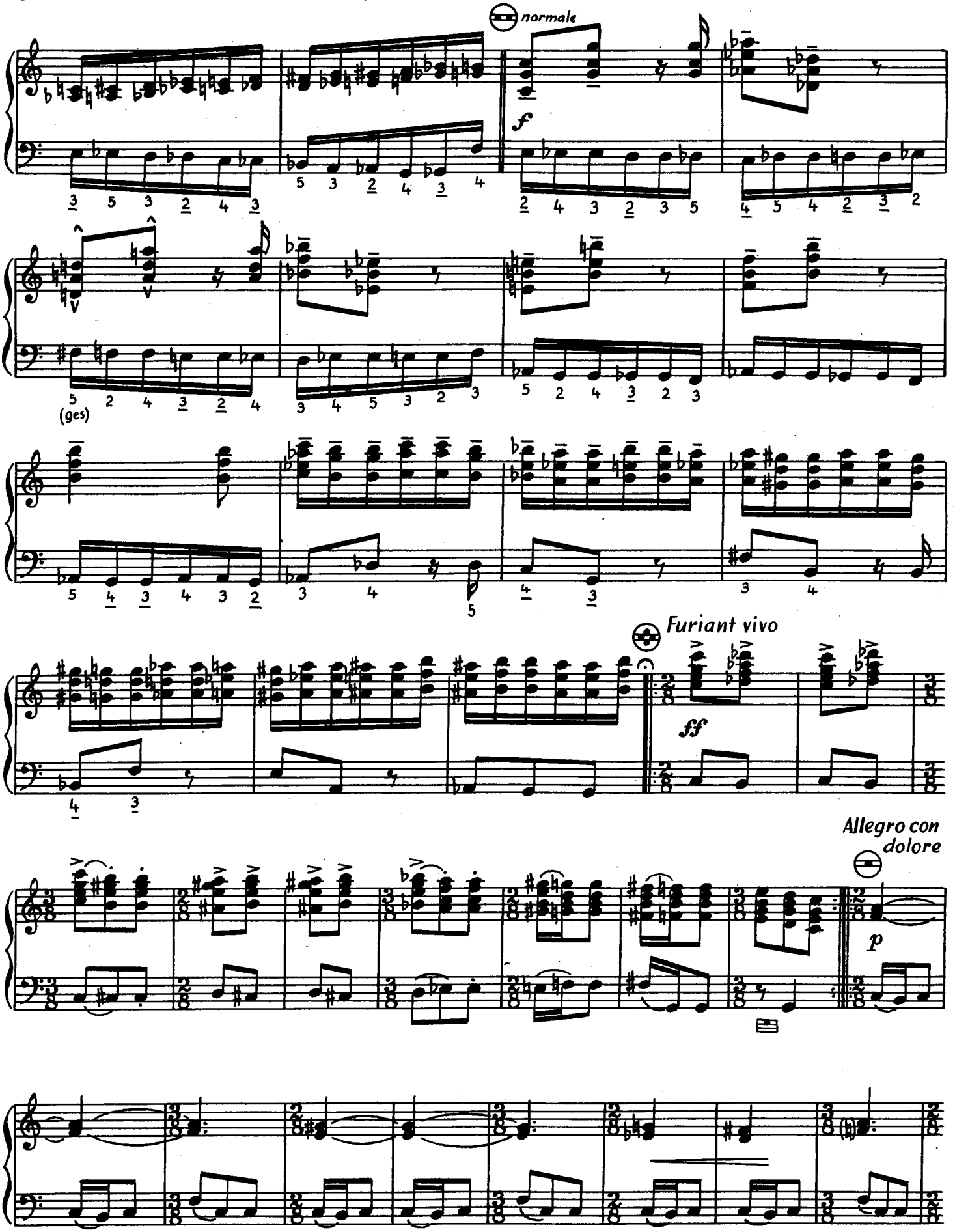
normale
f
(ges)
Furiant vivo
ff
Allegro con dolore
p

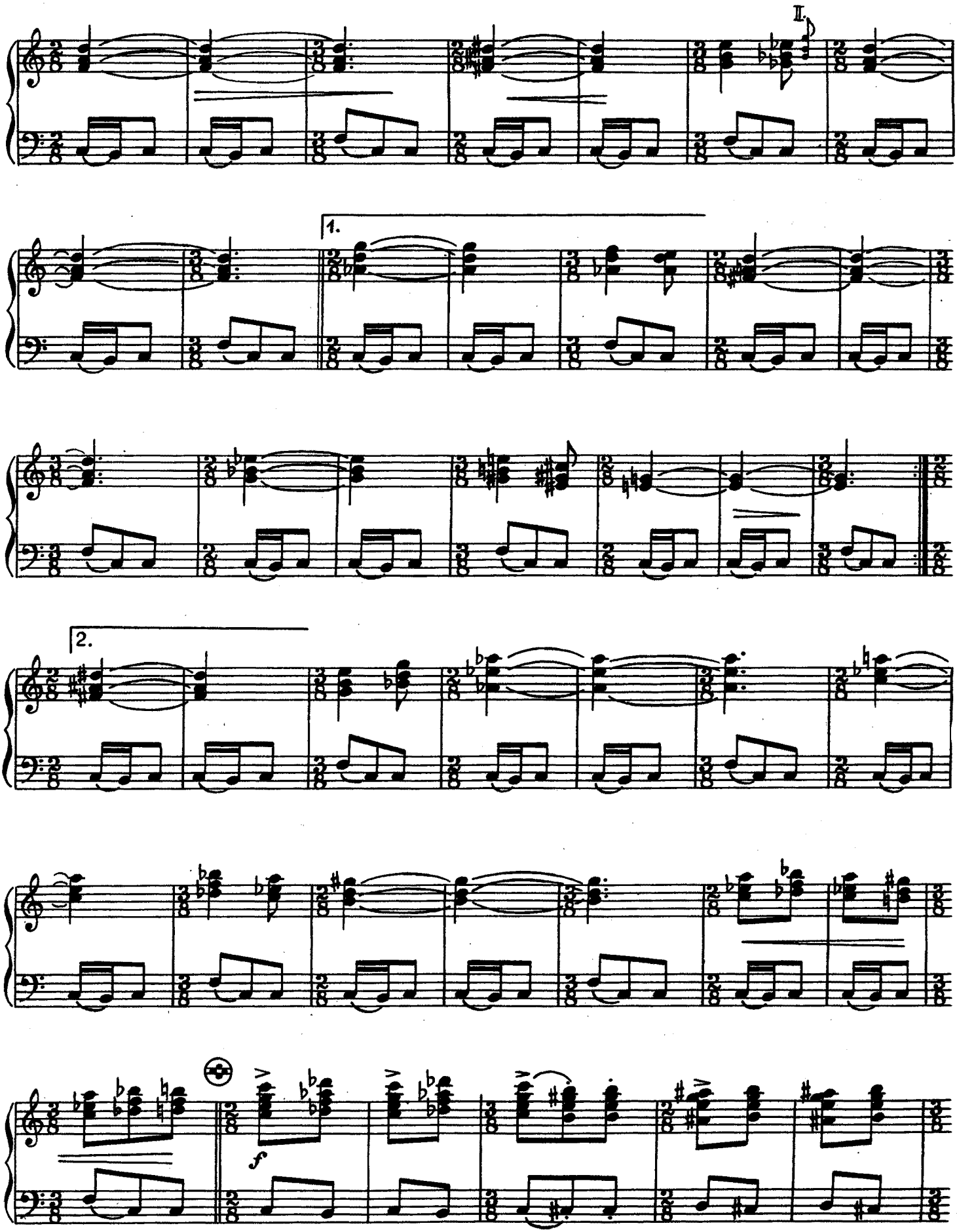
II.
1.
2.
f

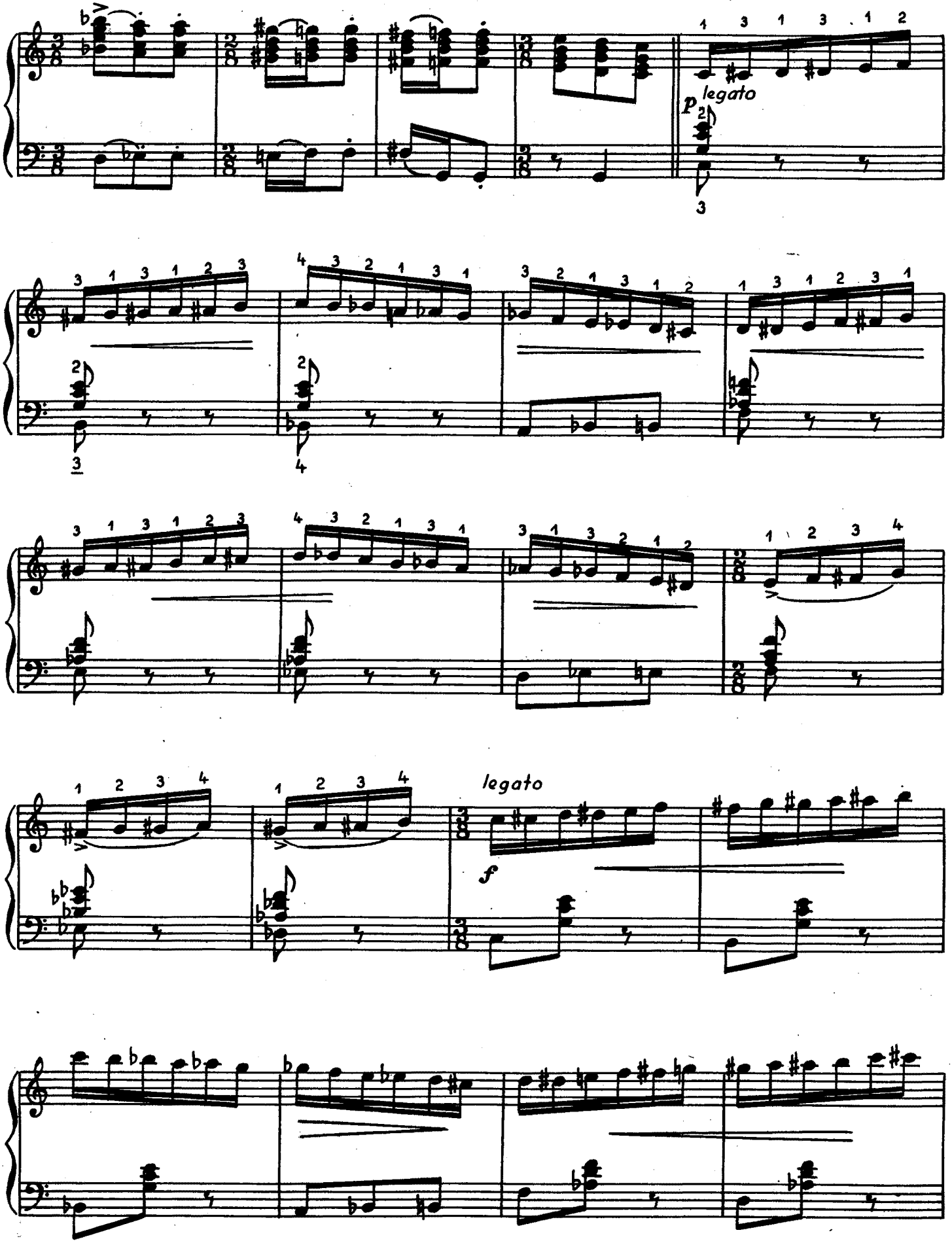
p legato
legato
f

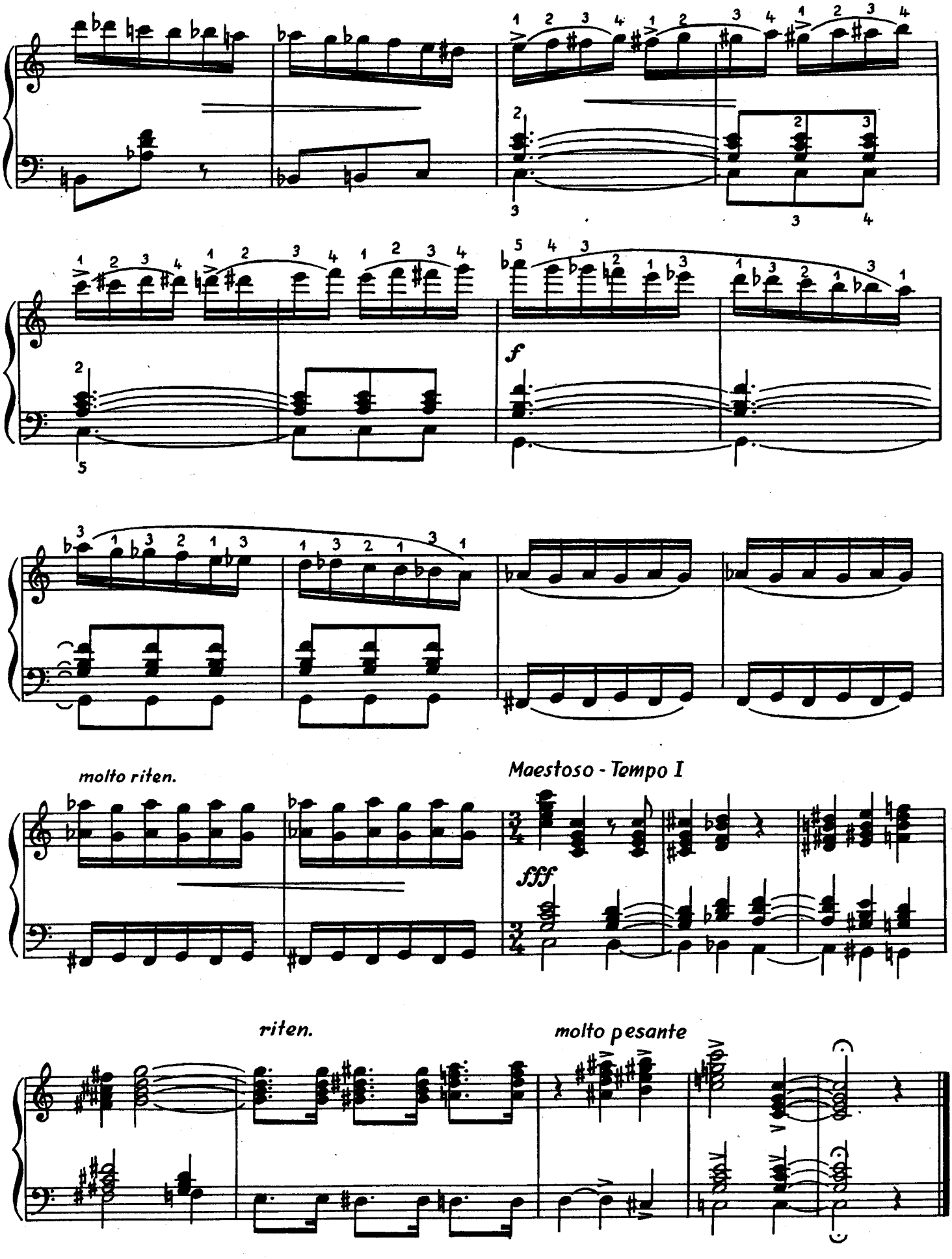

All rights reserved - Printed in Czechoslovakia

1. Bohuslav Sedláček: Španělský tanec (4)
2. Mojmír Balling: Závod míru, kvapík (4)
3. Miloš Smatek: Dumka a ruský tanec (4)
4. Bohuslav Sedláček: Rozmarný valčík (4)
5. Fr. Maňas: Na estrádě, fox-intermezzo (4)
6. Bohumil Bláha: Squaw Valley 1960 fox-intermezzo (4)
7. Václav Trojan: Slepičí polka (3–4)
8. J. Ondruš: Gáderskou dolinou, fantasie (5–6)
9. Jaroslav Kolroň: Furiant (3)
10. Fr. Souček-Jausen: Festivalový pochod (3)
11. Bohumil Bláha: Dixielandová schůzka (4)
12. Korobejniki – ruská lidová píseň (3)
13. Niccolò Paganini: Capriccio a moll (5–6)
14. Václav Trojan: Zřícená katedrála (6)
15. František Brož: Chromatické variace (6)
16. Nikolaj Čajkin: Malé rondo (3)
17. Milan Bláha: Perokresba, valčík (4–5)
18. Michail Čulaki: Veselý výlet (3)
19. Ronald Binge: Alžbětinská serenáda (4)
20. Alfred Mirek: Ukolébavka – Ve sváteční den (3)
21. I. Ivanov: V zamyšlení
V. Blinov: Píseň (3)
22. Finská polka (arr. M. Bláha) (4)
23. N. Rizolja: Kozáček (3)
24. A. Onegin: Scherzino (2–3)
25. J. Matys: 5 Bagatelle (5–6)
26. E. Hlobil: Intermezzo (duo) (4–5)
27. I. Havlíček: 6 variací a moll (5)
28. J. Truhlář: Sonáta (6)
29. F. Škroup: Polonéza
30. J. Hurt: Capriccia č. 2 a 6

Obálku navrhl Jiří Rathouský
Vydal Supraphon, n. p., nositel Řádu práce, Praha—Bratislava, v roce 1969 jako 2659. publikaci v redakci hudebnin a knih o hudbě
Odpovědný redaktor Ilja Havlíček
Vytiskla Polygrafia 3, n. p., Praha 7
Ryto — VA 1,95 — 709/21 — H 3820
1. vydání — Náklad 1000 výtisků

02 – 152 – 69 16/3 Kčs 4,50